DEPARTEMENT DE LA SAVOIE

SAVOIE
LE DÉPARTEMENT

# Plan Local d'Urbanisme de ST-JEAN-DE-CHEVELU

Saint Jean de Chevelu

## 4.1 Document graphique du règlement

PLAN GENERAL

| PLAN N°1/2 | REVISION | MODIFICATIONS | REVISIONS |
|---|---|---|---|
| ECHELLE 1/5000 | Approuvée le 20/12/2019 | Modification Simplifiée approuvée le 20/12/2022 | |
| | | | |

**CONCEPTION**
LOUP MENIGOZ
Architectes Urbanistes
6 place de Genève
73000 Chambery

**B.E Dessin**
InfoSIG Cartographie
10 Ter Avenue de Genève
74 000 Annecy

**Fond Cadastral**
Source DGFIP Cadastre.data.gouv.fr
Droits de l'Etat réservés
Date : juin 2018

**Mise à jour du bâti**
mars 2019

M.S. Edition cartographique n°4 du 21/11/2022

**LISTE DES EMPLACEMENTS RESERVES**
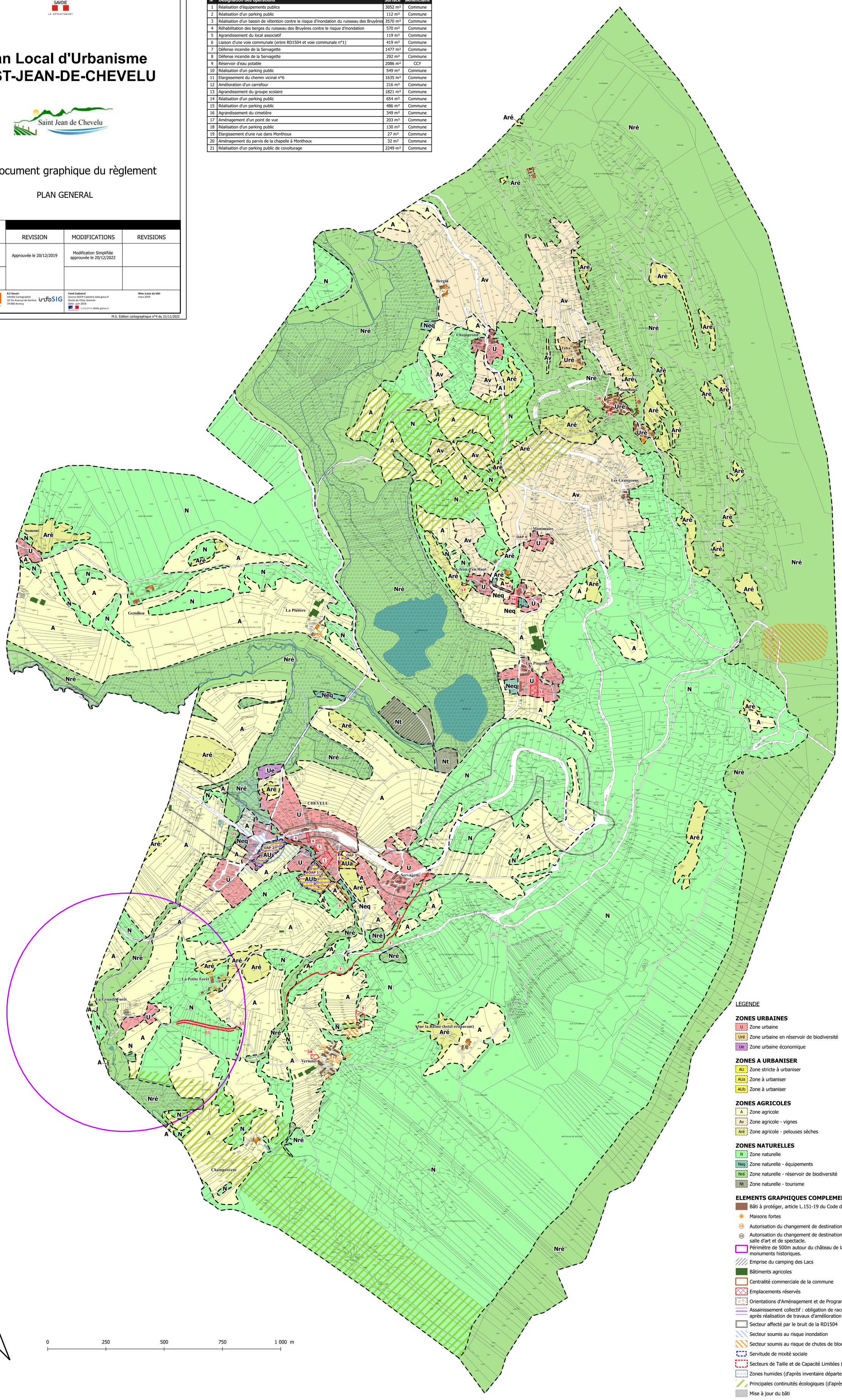
| N° | Désignation des opérations | Surface | Bénéficiaire |
|---|---|---|---|
| 1 | Réalisation d'équipements publics | 3052 m² | Commune |
| 2 | Réalisation d'un parking public | 112 m² | Commune |
| 3 | Réalisation d'un bassin de rétention contre le risque d'inondation du ruisseau des Bruyères | 3570 m² | Commune |
| 4 | Réhabilitation des berges du ruisseau des Bruyères contre le risque d'inondation | 570 m² | Commune |
| 5 | Agrandissement du local associatif | 119 m² | Commune |
| 6 | Liaison d'une voie communale (entre RD1504 et voie communale n°1) | 419 m² | Commune |
| 7 | Défense incendie de la Servagette | 1477 m² | Commune |
| 8 | Défense incendie de la Servagette | 292 m² | Commune |
| 9 | Réservoir d'eau potable | 2086 m² | CCY |
| 10 | Réalisation d'un parking public | 549 m² | Commune |
| 11 | Elargissement du chemin vicinal n°6 | 1635 m² | Commune |
| 12 | Amélioration d'un carrefour | 216 m² | Commune |
| 13 | Agrandissement du groupe scolaire | 1821 m² | Commune |
| 14 | Réalisation d'un parking public | 654 m² | Commune |
| 15 | Réalisation d'un parking public | 486 m² | Commune |
| 16 | Agrandissement du cimetière | 349 m² | Commune |
| 17 | Aménagement d'un point de vue | 203 m² | Commune |
| 18 | Réalisation d'un parking public | 130 m² | Commune |
| 19 | Elargissement d'une rue dans Monthoux | 27 m² | Commune |
| 20 | Aménagement du parvis de la chapelle à Monthoux | 32 m² | Commune |
| 21 | Réalisation d'un parking public de covoiturage | 2249 m² | Commune |